

Bodenschutzkonzept der Landeshauptstadt Schwerin: Bodenschutzfachliche Abwägungsempfehlungen zur zukünftigen Siedlungsentwicklung für das Stadtgebiet Schwerin

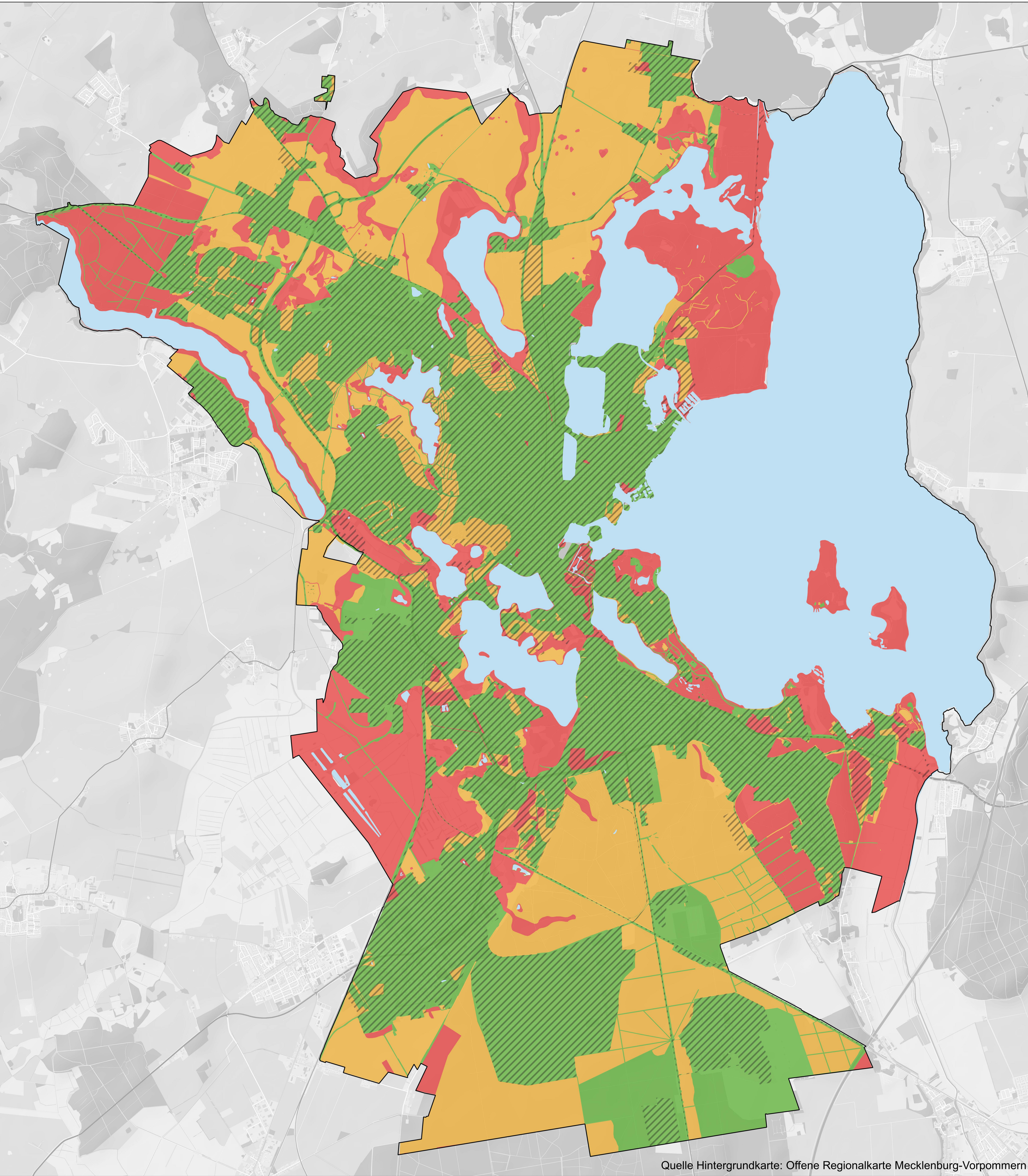

Quelle Hintergrundkarte: Offene Regionalkarte Mecklenburg-Vorpommern

Bewertung

- Vor baulicher Nutzung zu schützender Boden
- Optionsfläche für nachrangige bauliche Nutzung
- Primär bei Bedarf baulich zu nutzender Boden

Sonstiges

- Stadtgrenze
- Schweriner Seen
- Siedlungsbereich

Bodenschutzkonzept der Landeshauptstadt Schwerin

<p>1. Überarbeitung auf der Datengrundlage des Bodenschutzkonzeptes für die LH Schwerin (Dr. Stephan Mayer, November 2020)</p> <p>© Landeshauptstadt Schwerin Fachdienst Umwelt Am Packhof 2-6 19053 Schwerin</p>	<p>Abwägungsempfehlungen zur Stadtentwicklung für das Stadtgebiet Schwerin</p> <p>Karten Nr.: A1-1 Bearbeitung: nh</p> <p>0 1.000 2.000 m</p> <p>Maßstab im Original 1:25.000</p> <p>Stand: August 2023</p>

